

**Agenzia del Territorio
CATASTO FABBRICATI
Ufficio Provinciale di
Ascoli**

Dichiarazione protocollo n. AP0153353 del 30/04/2007

Planimetria di u.i.u. in Comune di Monteprandone

Strada Di Lottizzazione

civ. SNC

Identificativi Catastali:

Sezione:

Foglio: 22

Particella: 449

Subalterno: 17

Compilata da:

Pierantozzi Massimiliano

Iscritto all'albo:

Geometri

Prov. Ascoli

N. 846

Scheda n. 1

Scala 1:200

PIANO INTERRATO -h=2.50 mt-

garage "G6"

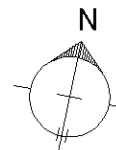
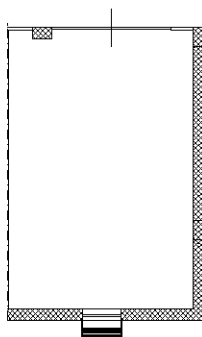

Monteprandone, li

IL TECNICO

Catasto dei Fabbricati - Situazione al 19/08/2019 - Comune di MONTEPRANDONE (F591) - < Foglio: 22 - Particella: 449 - Subalterno: 17 >
STRADA DI LOTTIZZAZIONE SNC piano: S1 interno: G6 lotto: 1;

Ultima planimetria in atti